

กราฟแสดงจำนวนนักเรียน-นักศึกษา วิทยาลัยเทคนิคหนองคาย ปีการศึกษา 2564

ระดับชั้น	ชาย	หญิง	รวม
ปวช.1	518	150	668
ปวช.2	388	162	550
ปวช.3	448	82	530
ปวส.1	181	31	212
ปวส.1 (ม.6)	151	125	276
ปวส.1 (ทวิ)	41	19	60
ปวส.2	140	20	160
ปวส.2 (ม.6)	147	66	213
ปวส.2 (ทวิ)	55	17	72
ปริญญาตรี ปี 1	72	31	103
ปริญญาตรี ปี 2	59	13	72
เรียนซ้ำ	25	1	26
รวมทั้งสิ้น	2,225	717	2,942

กราฟแสดงจำนวนนักเรียน-นักศึกษา วิทยาลัยเทคนิคหนองคาย ปีการศึกษา

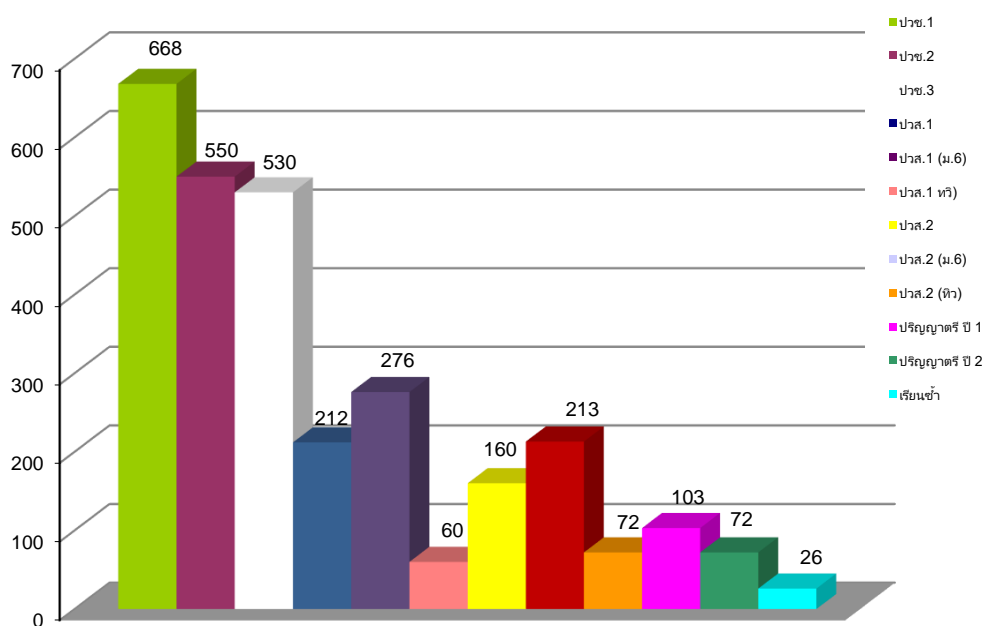

จำนวนนักเรียน/นักศึกษา ประจำปีการศึกษา 2564

ประเภท/สาขางาน	ภาคเรียนที่ 1 ปีการศึกษา 2564														รวม ทั้งสิ้น (คน)
	ปวช.				ปวส.						ปริญญาตรี				
	ปี 1	ปี 2	ปี 3	รวม ปวช.	ปี1 ปกติ	ปี 1 (ม.6)	ปี 1 ทวิ	ปี2 ปกติ	ปี 2 (ม.6)	ปี 2 ทวิ	รวม ปวส.	ปี 1	ปี 2	รวม ป.ตรี	
ยานยนต์	171	99	126	396											396
ยานยนต์ (ทวิศึกษา)	11	7	14	32											32
ช่างกลโรงงาน	105	92	84	281											281
เชื่อมโลหะ	25	8	8	41											41
เชื่อมโลหะ (เรียนจำ)	3	9	21	33											33
ไฟฟ้ากำลัง	83	87	68	238											238
อิเล็กทรอนิกส์	50	35	32	117											117
เทคนิคคอมพิวเตอร์	34	19	20	73											73
ก่อสร้าง	13	16	12	41											41
ก่อสร้าง (เรียนจำ)	10	-	16	26											26
สถาปัตยกรรม	27	16	7	50											50
โยธา	44	32	16	92											92
โยธา (เรียนจำ)	-	12	31	43											43
สารสนเทศ	12	15	13	40											40
คอมพิวเตอร์ธุรกิจ	39	37	22	98											98
คอมพิวเตอร์ธุรกิจ (ทวิศึกษา)	-	22	23	45											45
โลจิสติกส์	34	24	-	58											58
ภาษาต่างประเทศ	-	11	-	11											11
แมคคาทรอนิกส์	7	9	17	33											33
รวม ปวช.	668	550	530	1,748											1,748
เทคนิคยานยนต์					21	23	9	19	15	19	106				106
เทคนิคเครื่องกลอุตสาหกรรม					43	11	-	32	9	-	95				95
เครื่องมือกล					15	13	11	7	16	11	73				73
แม่พิมพ์โลหะ					-	12	12	-	11	11	46				46
เทคนิคโลหะ					3	11	-	1	15	-	30				30
เครื่องกลไฟฟ้า					44	33	-	40	48	-	165				165
เครื่องทำความเย็นฯ					-	-	-	-	-	-	0				0
อิเล็กทรอนิกส์อุตสาหกรรม					17	8	6	10	6	2	49				49
เทคนิคก่อสร้าง					6	10	-	13	9	-	38				38
เทคนิคสถาปัตยกรรม					8	6	-	6	5	-	25				25
โยธา					18	18	-	10	9	-	55				55
เทคโนโลยีสารสนเทศ					10	8	-	6	6	-	30				30
คอมพิวเตอร์ฮาร์ดแวร์					9	11	-	7	10	8	45				45
แมคคาทรอนิกส์/หุ่นยนต์					18	3	-	9	1	-	31				31
การจัดการโลจิสติกส์					-	93	-	-	45	-	138				138
บริหารธุรกิจ					-	16	22	-	8	21	67				67
รวม ปวส.					212	276	60	160	213	72	993				993

จำนวนนักเรียน/นักศึกษา ประจำปีการศึกษา 2564

ประเภท/สาขางาน	ภาคเรียนที่ 1 ปีการศึกษา 2564													รวมทั้งสิ้น (คน)	
	ปวช.				ปวส.						ปริญญาตรี				
	ปี 1	ปี 2	ปี 3	รวม ปวช.	ปี1 ปกติ	ปี 1 (ม.6)	ปี 1 ทวิ	ปี2 ปกติ	ปี2 ปกติ	ปี 2 (ม.6)	รวม ปวส.	ปี 1 ทวิ	ปี 2 ทวิ		รวม ป.ตรี
เทคโนโลยีเครื่องกล												13	8	21	21
เทคโนโลยีการผลิต												1	4	5	5
เทคโนโลยีไฟฟ้า												18	24	42	42
เทคโนโลยีอิเล็กทรอนิกส์												4	11	15	15
เทคโนโลยีการโยธา												22	19	41	41
เทคโนโลยีสารสนเทศ												19	6	25	25
เทคโนโลยีสถาปัตยกรรม												26	-	26	26
รวมปริญญาตรี												103	72	175	175
รวมทั้งสิ้น	668	550	530	1,748	212	276	60	160	213	72	993	103	72	175	2,916

นักศึกษาเรียนซ้ำ ปวช. 3 ...12.... คน

นักศึกษาเรียนซ้ำ ปวส. 1 ...14... คน

นักศึกษาเรียนซ้ำ ป.ตรี ...-..... คน

จำนวนนักเรียน/นักศึกษา ทุกระดับชั้น แยกชาย-หญิง ประจำปีการศึกษา 2564

ประเภท/สาขาวิชา	ระดับ ปวช.							ระดับ ปวส.												ระดับ ปริญญาตรี			รวม ทั้งสิ้น (คน)					
	ปี 1		ปี 2		ปี 3		รวม ปวช.	ปี 1		ปี 1 ม.6		ปี 1 ทวิ		ปี 2		ปี 2 ม.6		ปี 2 ทวิ		รวม ปวส.	ปี 1			ปี 2		รวม		
	ช.	ญ.	ช.	ญ.	ช.	ญ.		ช.	ญ.	ช.	ญ.	ช.	ญ.	ช.	ญ.	ช.	ญ.	ช.	ญ.		ช.	ญ.		ช.	ญ.		ช.	ญ.
วิชาช่างอุตสาหกรรม																												
ยานยนต์	162	9	97	2	121	5	396																					
ยานยนต์ (ทวิภาคี)	10	1	7	-	14	-	32																					
เครื่องมือกล	96	9	85	7	80	4	281																					
เชื่อมโลหะ	25	-	8	-	8	-	41																					
เชื่อมโลหะ (เรียนจำ)	3	-	9	-	21	-	33																					
ไฟฟ้ากำลัง	75	8	73	14	61	7	238																					
อิเล็กทรอนิกส์	27	23	23	12	18	14	117																					
เทคนิคคอมพิวเตอร์	31	3	11	8	15	5	73																					
ก่อสร้าง	9	4	14	2	12	-	41																					
ก่อสร้าง (เรียนจำ)	10	-	-	-	16	-	26																					
สถาปัตยกรรม	14	13	4	12	4	3	50																					
โยธา	28	16	11	21	9	7	92																					
โยธา (เรียนจำ)	-	-	12	-	31	-	43																					
สารสนเทศ	6	6	10	5	5	8	40																					
คอมพิวเตอร์	14	25	5	32	3	19	98																					
คอมพิวเตอร์ (ทวิ)	-	-	6	16	15	8	45																					
โลจิสติกส์	3	31	3	21	-	-	58																					
ภาษาต่างประเทศ	-	-	2	9	-	-	11																					
แมคคาทรอนิกส์	5	2	8	1	15	2	33																					
รวม ปวช.	518	150	388	162	448	82	1,748																				1,748	
เทคนิคยานยนต์								21	-	23	-	9	-	19	-	13	2	19	-	106								
เทคนิคเครื่องกลอุตสาหกรรม								43	-	8	3	-	-	29	3	3	6	-	-	95								
เครื่องมือกล								15		13	-	11	-	7	-	16	-	11	-	73								
แม่พิมพ์โลหะ								-	-	12		10	2	-	-	11	-	10	1	46								
เทคนิคงานเชื่อมโครงสร้าง								3	-	11	-	-	-	1	-	14	1	-	-	30								
เครื่องกลไฟฟ้า								42	2	28	5	-	-	36	4	45	3	-	-	165								
เครื่องทำความเย็น								-	-	-	-	-	-	-	-	-	-	-	-									
อิเล็กทรอนิกส์อุตสาหกรรม								14	3	3	5	6	-	8	2	4	2	1	1	49								
เทคนิคก่อสร้าง								3	3	7	3	-	-	10	3	9	-	-	-	38								
เทคนิคสถาปัตยกรรม								3	5	3	3	-	-	2	4	4	1	-	-	25								
โยธา								17	1	13	5	-	-	10	-	5	4	-	-	55								
แมคคาทรอนิกส์								12	6	2	1	-	-	9	-	1	-	-	-	31								
คอมพิวเตอร์ฮาร์ดแวร์								4	5	11	-	-	-	7	-	8	2	7	1	45								
บริหารธุรกิจ								-	-	11	5	5	17	-	-	6	2	7	14	67								
การจัดการโลจิสติกส์								-	-	5	88	-	-	-	-	7	38	-	-	138								
เทคโนโลยีสารสนเทศ								4	6	1	7	-	-	2	4	1	5	-	-	30								

รวม ปวส.								181	31	151	125	41	19	140	20	147	66	55	17	993									993
----------	--	--	--	--	--	--	--	-----	----	-----	-----	----	----	-----	----	-----	----	----	----	-----	--	--	--	--	--	--	--	--	-----

จำนวนนักเรียน/นักศึกษา ทุกระดับชั้น แยกชาย-หญิง ประจำปีการศึกษา 2564

ประเภท/สาขางาน	ระดับ ปวช.							ระดับ ปวส.											ระดับ ปริญญาตรี				รวม ทั้งสิ้น (คน)				
	ปี 1		ปี 2		ปี 3		รวม ปวช.	ปี 1		ปี 1 ม.6		ปี 1 ทวิ		ปี 2		ปี 2 ม.6		ปี 2 ม.6		รวม ปวส.	ปี 1			ปี 2		รวม	
	ช.	ญ.	ช.	ญ.	ช.	ญ.		ช.	ญ.	ช.	ญ.	ช.	ญ.	ช.	ญ.	ช.	ญ.	ช.	ญ.		ช.	ญ.		ช.	ญ.		ช.
เทคโนโลยียานยนต์																						11	2	8	-	21	
เทคโนโลยีแม่พิมพ์																						1	-	4	-	5	
เทคโนโลยีไฟฟ้า																						14	4	21	3	42	
เทคโนโลยีอิเล็กทรอนิกส์																						4	-	10	1	15	
เทคโนโลยีก่อสร้าง																						17	5	14	5	41	
สารสนเทศ																						9	10	2	4	25	
สถาปัตยกรรม																						16	10	-	-	26	
รวม ปริญญาตรี																						72	31	59	13	175	175
รวมทั้งสิ้น	518	150	388	162	448	82	1,748	181	31	151	125	41	19	140	20	147	66	55	17	993	72	31	59	13	175	2,916	

นักศึกษาเรียนซ้ำ ปวช. 3 134 คน ชาย 115 คน หญิง 19 คน

นักศึกษาเรียนซ้ำ ปวส. 2 229 คน ชาย 193 คน หญิง 36 คน

นักศึกษาเรียนซ้ำ ป.ตรี 44 คน ชาย 40 คน หญิง 4 คน

หมายเหตุ : ข้อมูลจากงานทะเบียน